

Risk9001

Gap Assessment ISO 9001:2015

Alberto Mari, Pier Alberto Guidotti
Board UMIQ

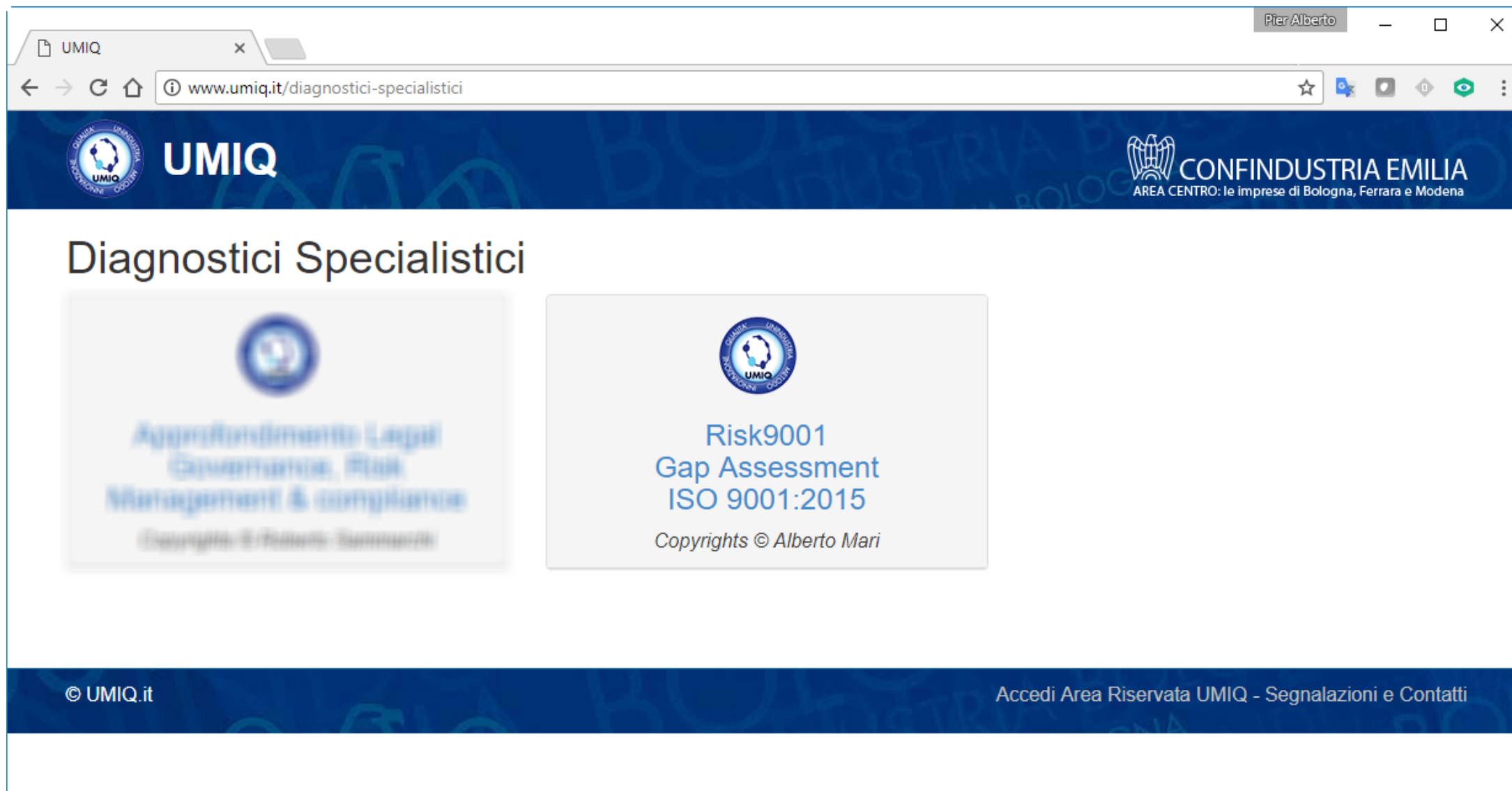



UMIQ

CONFINDUSTRIA EMILIA
AREA CENTRO: le imprese di Bologna, Ferrara e Modena

Diagnostici Specialistici

Aggiornamenti Legal Governance, Risk Management & compliance

Risk9001 Gap Assessment ISO 9001:2015
Copyrights © Alberto Mari

© UMIQ.it

Accedi Area Riservata UMIQ - Segnalazioni e Contatti



Per potere accedere al questionario "RISK9001 - Gap Assessment ISO 9001:2015" è necessario inserire i dati sotto riportati e premere il pulsante "Invia". Riceverete una e-mail all'indirizzo specificato, che vi consentirà di accedere alla pagina di compilazione.

Ragione Sociale	<input type="text"/>		
Nome e Cognome	<input type="text"/>		
Indirizzo	<input type="text"/>		
Città	<input type="text"/>	Provincia	<input type="text"/>
		CAP	<input type="text"/>
Nazione	<input type="text"/>		
Telefono	<input type="text"/>	e-mail	<input type="text"/>
Fatturato	Selezionare fascia... ▾	Numero dipendenti	Selezionare fascia... ▾
Settore	Selezionare un settore... ▾		
			<input type="button" value="Invia"/>

Le opzioni per le risposte sono le stesse per tutte le domande; per brevità sono state indicate 5 opzioni che vanno da 0 a 100.

Tali 5 opzioni sono da intendersi come segue:

- . No o pratica non visibile (0%)
- . Solo applicazione informale senza regole o pratica applicata al 25%
- . Regole formali ma non strutturate o pratica applicata al 50%
- . Regole esistenti e strutturate o pratica applicata al 75%
- . Regole esistenti, strutturate ed efficacemente riesaminate o pratica applicata al 100%.

Se una domanda si ritiene essere non applicabile, spuntare la casella N.A., e non verrà tenuta in considerazione nel report finale.

▶ Contesto dell'organizzazione

▶ Leadership

▶ Pianificazione

▶ Supporto

▶ Attività operative

▶ Valutazione delle prestazioni

▶ Miglioramento

Salva

Invia

Questionario full

Questionari completati: **33**

Media generale: **68**

Dettaglio sezioni

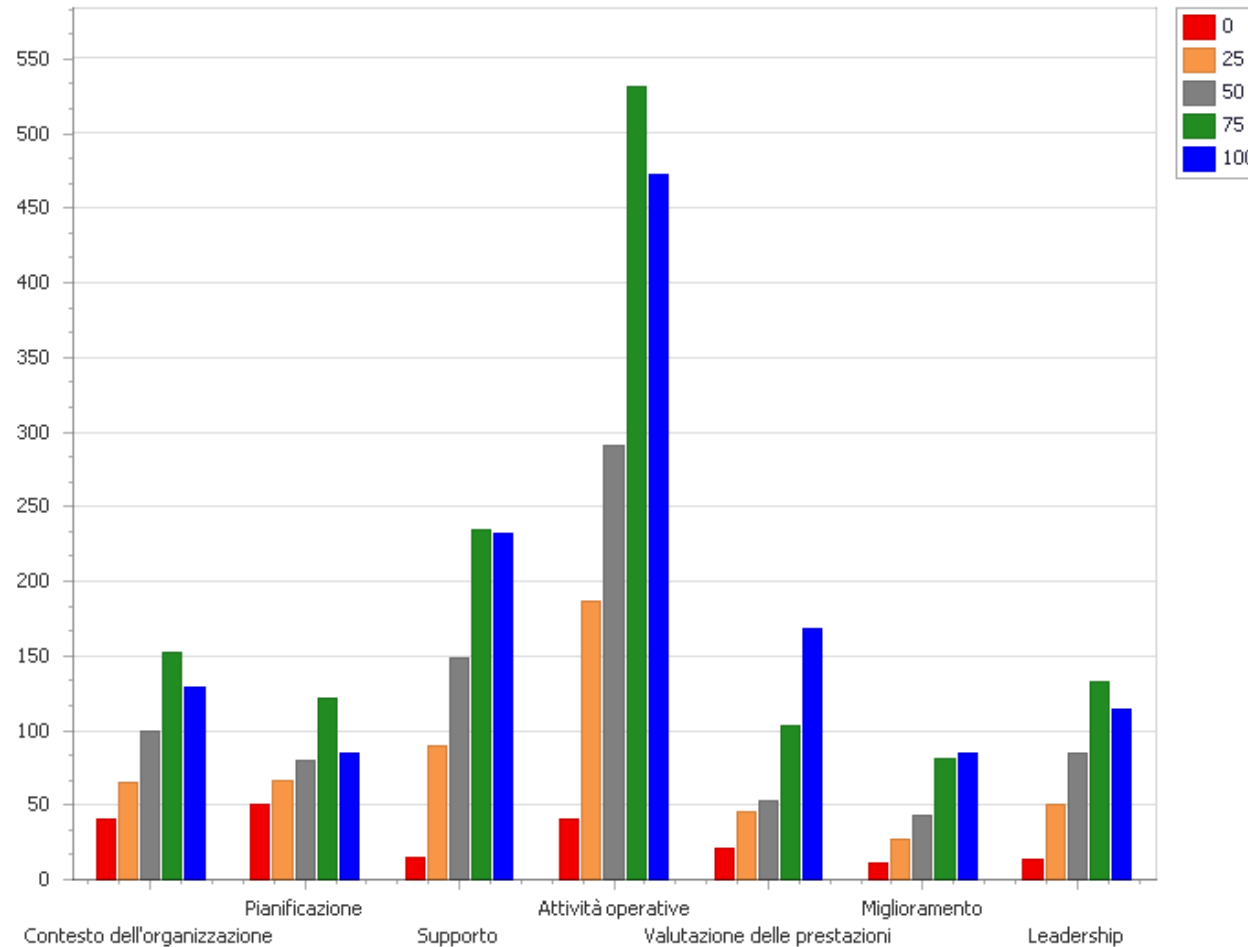

Questionario light

Questionari completati: **18**

Media generale: **66**

Dettaglio sezioni

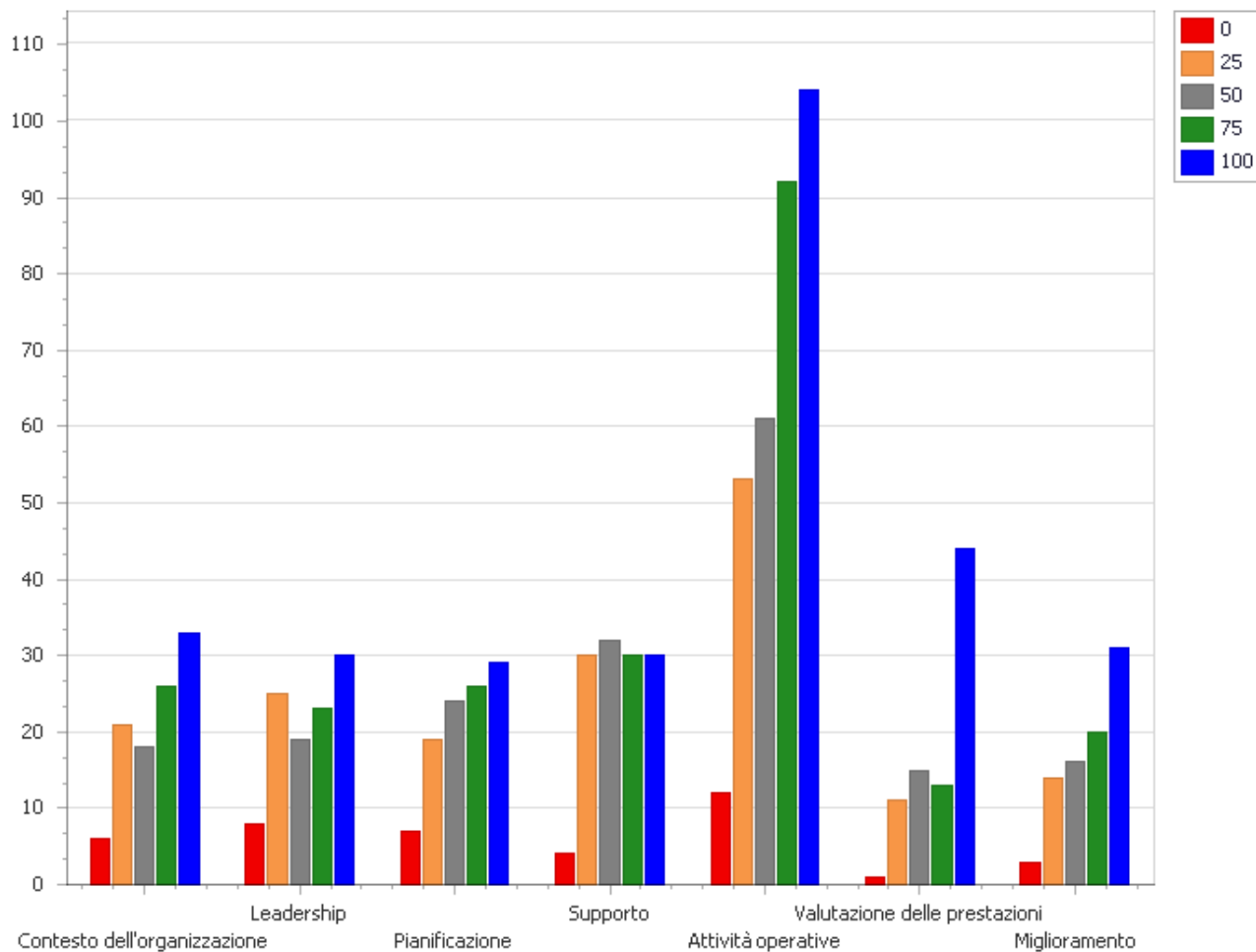

Analisi dati e considerazioni

Andamento NC Critiche = "0"

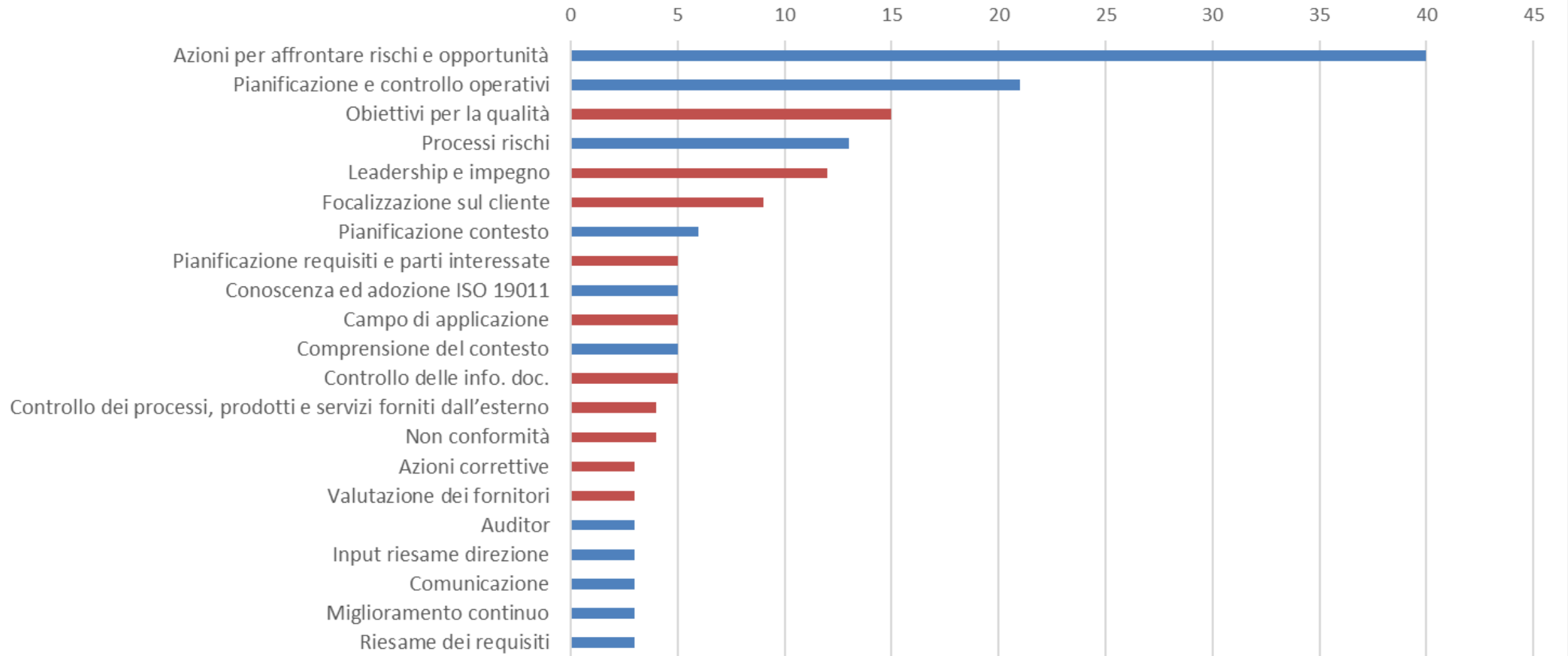

Analisi dati e considerazioni

