



***per diventare una
smart factory!***

strumenti digitali
per farsi guidare dai dati
della fabbrica



<https://logikamente.it>

TABLE OF CONTENT

01

CHI SIAMO

il core business

02

IL MESSAGGIO

messaggio dal CEO

03

MISSION & VISION

Innovazione
e metodi agili

04

LA STORIA

Dal 2011 ad oggi

05

materialSUITE TM

La suite dei software
operativi

06

CLIENTI

settori per cui
lavoriamo



CHI SIAMO.



Logikamente s.r.l. è una software house di Ferrara attiva nello sviluppo di software e gestionali personalizzati per le aziende del settore manifatturiero.

Attraverso **materialSUITE®**, un set di soluzioni software che rendono più efficienti i processi produttivi e operativi di fabbrica, Logikamente accompagna le aziende nei processi digitali che trasformano impianti tradizionali in Smart Factories.

MEET THE TEAM



CEO

Stefano Ciammarughi

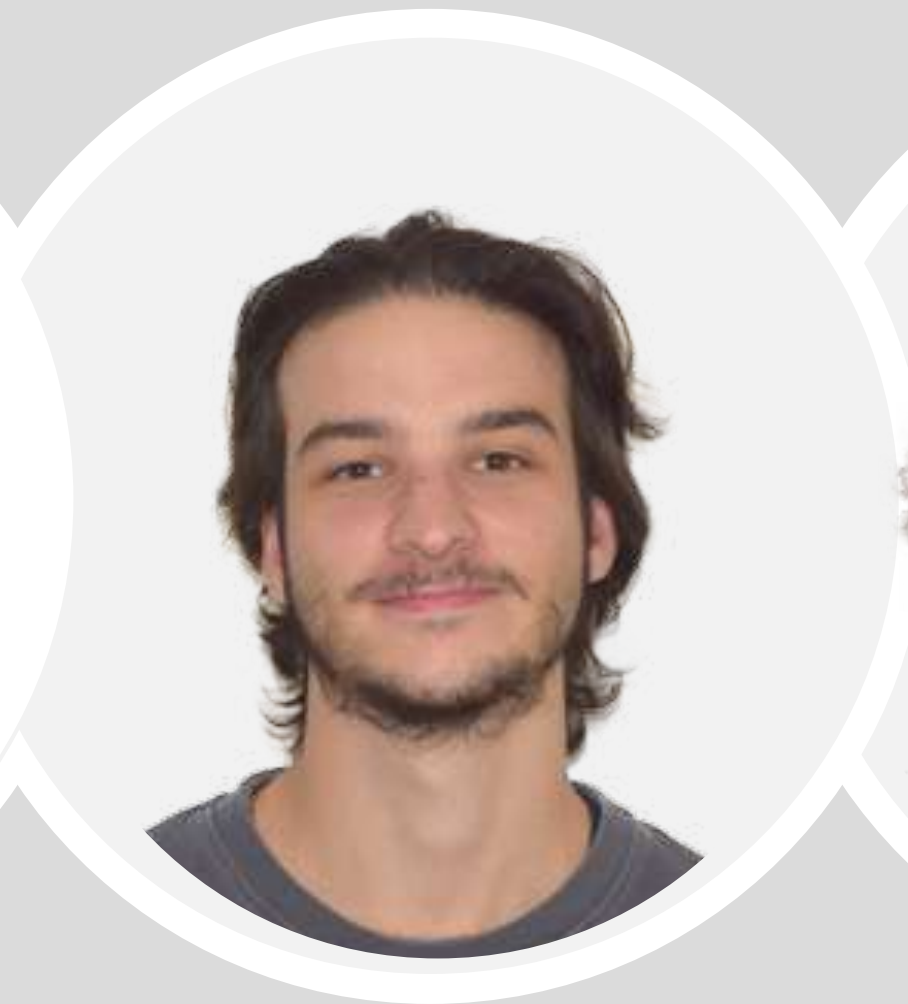

team leader

Nicolò Ferraresi



team leader

Denise Lipparini



developer

Matteo Chiozzi



operations

Fabio Bolognesi

MEET THE TEAM



developer

Edoardo Bizzi



UI designer

Ilenia Verzola



financial

Monica Calderoni



sales

Marco Tebaldi



marketing

Elena Marangon



MESSAGGIO DAL CEO.



STEFANO CIAMMARUGHI

CEO & FOUNDER

A ridosso dell'anniversario dei 10 anni di attività della Logikamente, sento la necessità di un cambio di marcia. Lo devo prima di tutto all'azienda che ho fondato l'11 Febbraio del 2011, ma si sa, le aziende le fanno le persone che quotidianamente sentono la responsabilità di concludere al meglio le proprie mansioni affidate dai clienti.

Ecco quindi che devo loro una chiara direzione, una **visione**, seppure a breve termine, di obiettivi chiari, realizzabili e misurabili che porteranno l'organizzazione verso obiettivi sempre più internazionali.

Verso i miei collaboratori ho cercato, per più di un decennio, di dare loro una visione, una meta professionale da raggiungere a tutti i costi, superando limiti mentali e, soprattutto, cercando in loro stessi i mezzi, spesso reconditi, che la mente umana nasconde, illudendoci di non potercela fare.

In questa nuova era, se è vero che il business deve essere guidato dai dati, allora significa che l'azienda deve essere condotta anche da azioni disegnate analiticamente, abbandonando l'approccio dello sparare nel mucchio.



MISSION AND VISION.

MISSION & VISION



Automatizziamo i processi produttivi con software gestionali all'interno delle aziende nel settore industriale manifatturiero, promuovendo una gestione intelligente delle risorse e distinguendoci per professionalità, dedizione e disponibilità.

Diffondiamo la cultura del software per divenire il punto di riferimento di coloro che necessitano supporto durante il percorso di digitalizzazione industriale ed essere fedeli compagni di chi sia già all'interno della realtà 4.0.

Produciamo innovazione grazie l'adozione della metodologia Agile: persone sempre al centro, progetti gestiti con rapidità, lavoro plasmato in base alle condizioni del contesto.

CARATTERISTICHE

E

ENTUSIASMO

E' la passione che guida le nostre azioni. Trasferiamo in ogni progetto la carica giusta per raggiungere gli obiettivi posti dal cliente.

V

VERSATILITÀ

Ci adattiamo e plasmiamo le diverse soluzioni sulla base delle esigenze del cliente realizzando su misura i nostri prodotti

U

UNICITÀ

Dedichiamo ad ogni progetto tempo, attenzione ed impegno per creare esperienze esclusive e originali

A

APPROCCIO

Abbiamo già raggiunto molti traguardi ma vediamo ancora mete da conquistare per accompagnare il cliente verso nuovi orizzonti .



LA STORIA.

LA NOSTRA STORIA

Dal 2011 abbiamo scritto tante righe di codice e con esse anche il nostro percorso. La nostra storia inizia come web agency, al tempo situata nel centro storico di Ferrara, ma con il trascorrere del tempo quella denominazione non era più adeguata. Sentivamo la necessità di distinguerci da quella che allora, per molti, era una moda.

Abbiamo iniziato a specializzarci nello **sviluppo di software e gestionali**, il nostro team ha accolto nuove figure professionali e con esse anche un nuovo ufficio.

Da quel momento **sviluppiamo applicazioni per automatizzare i processi produttivi industriali**, con particolare attenzione **all'industria manifatturiera**.

Il nostro obiettivo consiste nell'accompagnare i nostri clienti all'interno del loro percorso di transizione e **digitalizzazione**, percorso che evidenzia l'importanza dei dati e della loro organizzazione con il fine di migliorare i processi all'interno del proprio business.

2011

anno di fondazione

+400

clienti assistiti

+8000

ticket assistenza risolti

+650

installazioni eseguite

HISTORY

Software is the future

software is
the future

01/01 **2015**



31/12 **2022**

startup
company

focus on **software house**

4 developers

20 web applications

10 clienti attivi

technology
company

focus on **technology**

10 developers

+1 suite, **+20** moduli

400+ software su misura



materialSUITE™

materialSUITE™, ENTRA NELLA SMART FACTORY!

manufacturing operations management (**MOM**) software



MES

avanzamento e
tracciabilità



WMS

gestione intelligente del
magazzino



SCH

programma e
schedula piani di
lavoro



MTM

tempi e metodi



CUSTOM

configuratore di prodotto
e preventivatore

DIGITAL SMART FACTORY

materialSUITE™ è suite MOM suite per l'analisi, il controllo e la comunicazione in fabbrica

MES Avanzamento della produzione: aumentare la produttività e ridurre gli sprechi

SCH Schedulazione: programma in modo veloce e intuitivo le fasi di lavorazione.

COLLEGAMENTO 4.0:
bidirezionalità
macchine e
software

WMS Gestione del magazzino: stoccaggio intelligente e precisione nel picking.

MTM Rilevamento tempi macchina (OEE) e tempi uomo (OLE).

CUSTOM Formulare il preventivo migliore secondo tempi di consegne e costi.



ANALISI AVANZATA E MONITORAGGIO

manufacturing operations management (MOM) software

analisi OEE and
OLE

01

riduzione tempi
fermo macchina

02

dati in tempo
reale

03

storico dei dati

04

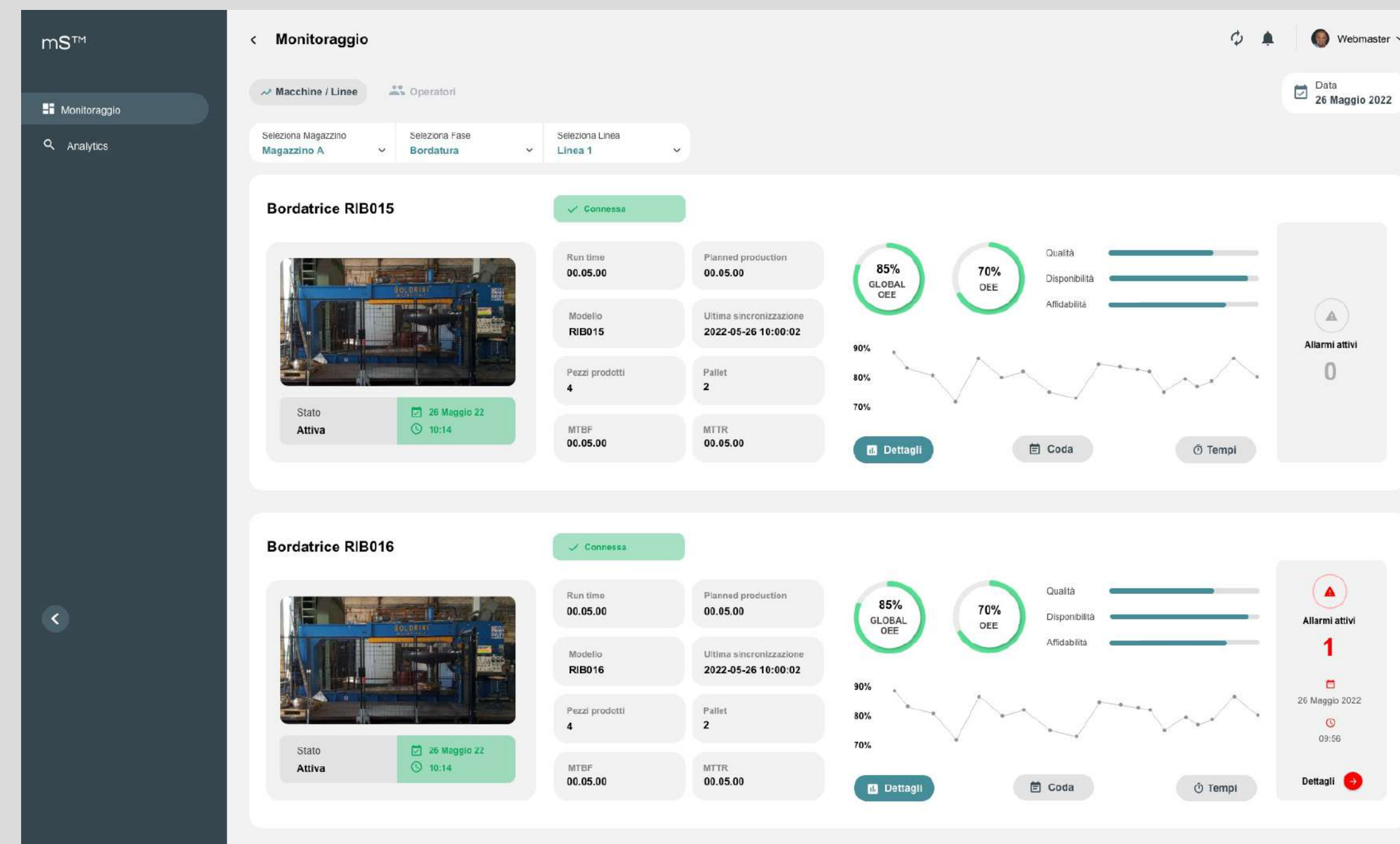

MES

avanzamento della produzione e tracciabilità

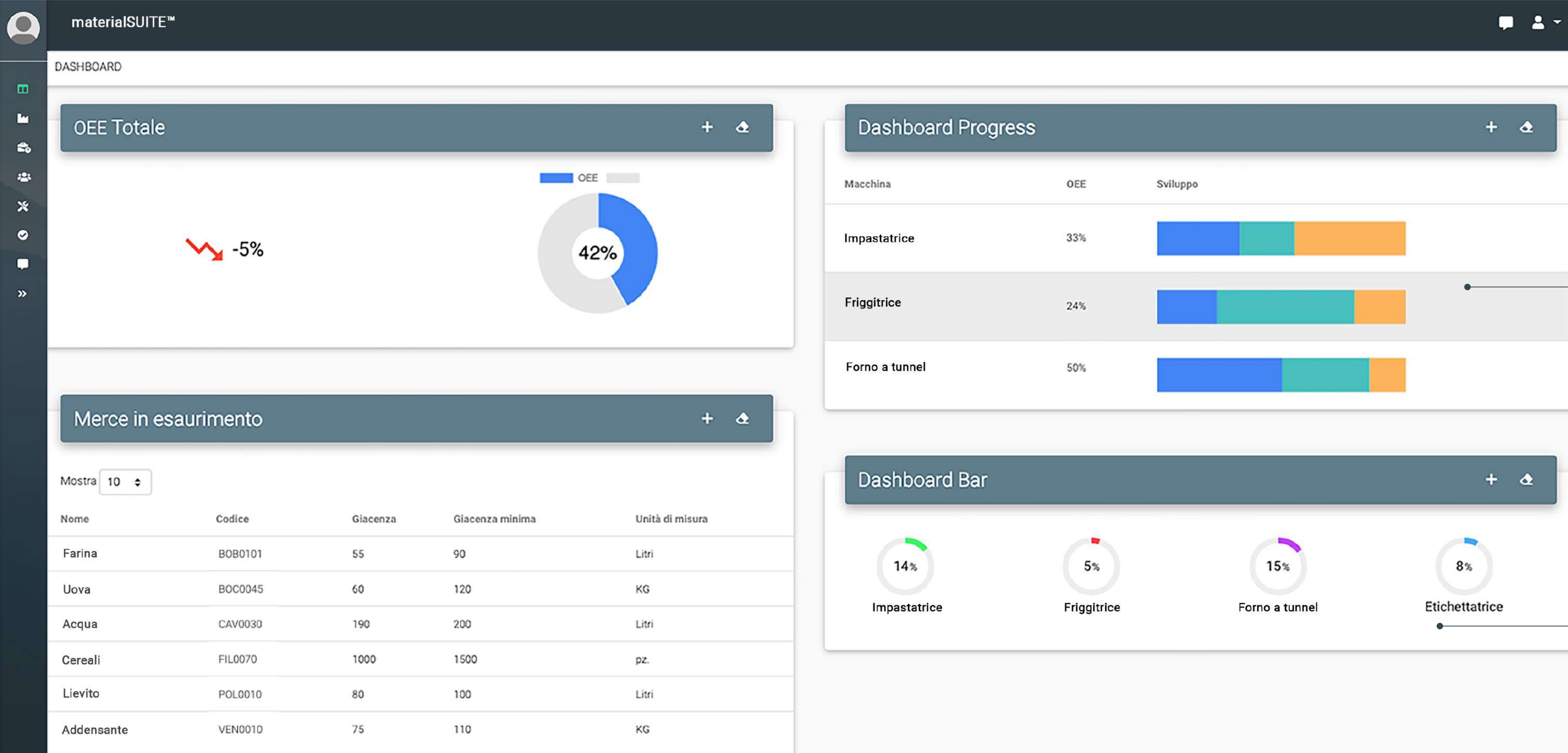

macchine

un'area completamente responsive con visualizzazione e filtri, che elabora in tempo reale i dati di ogni macchina, fornendo informazioni sui KPI di produzione, la coda e l'ordine su cui sta lavorando la macchina

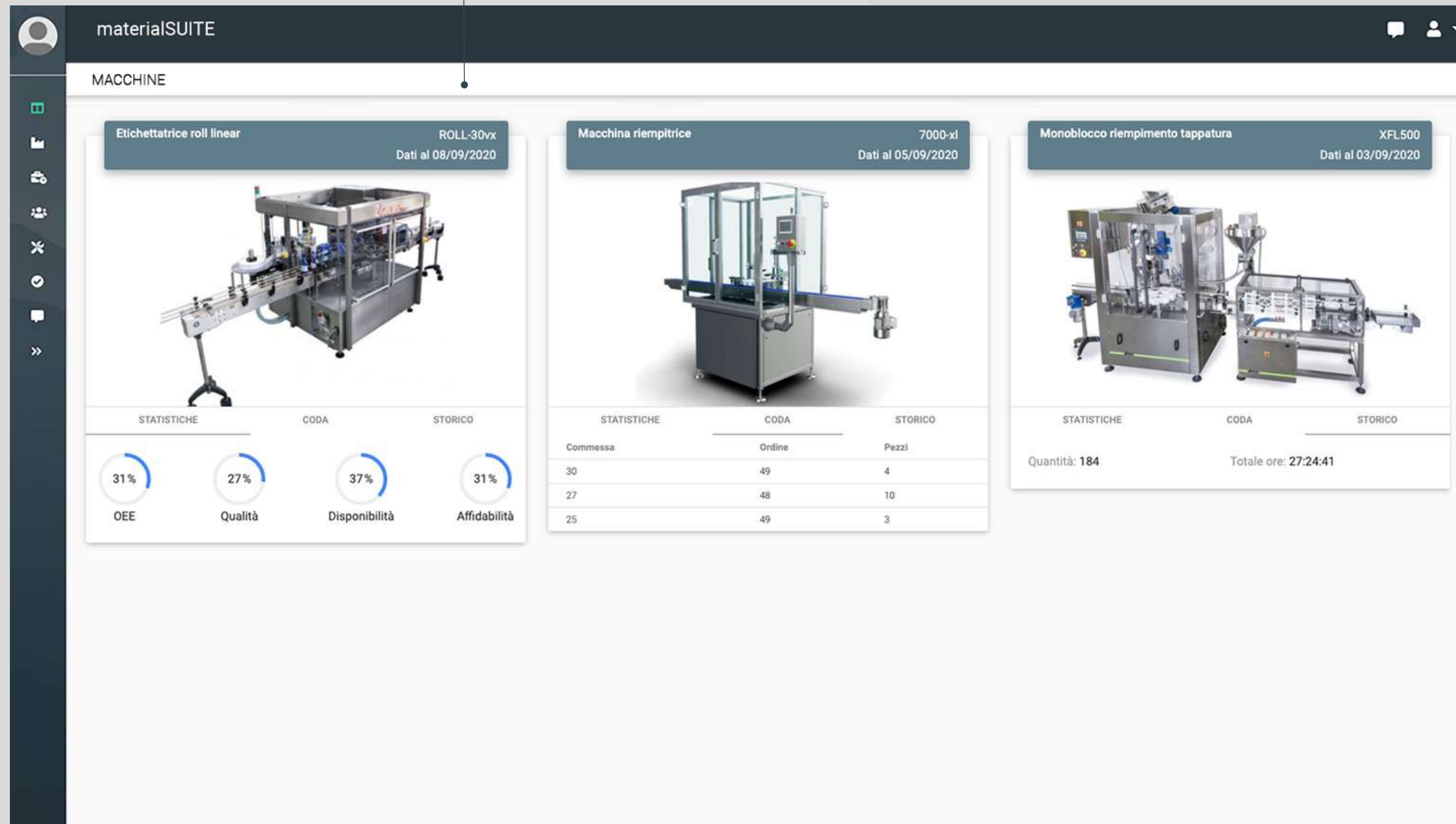

MES

dashboard di avanzamento della produzione

materialSUITE™

</

stato completamente

calcolo del ritardo complessivo per ciascuna commessa, rappresentato da una barra percentuale di colore semaforico

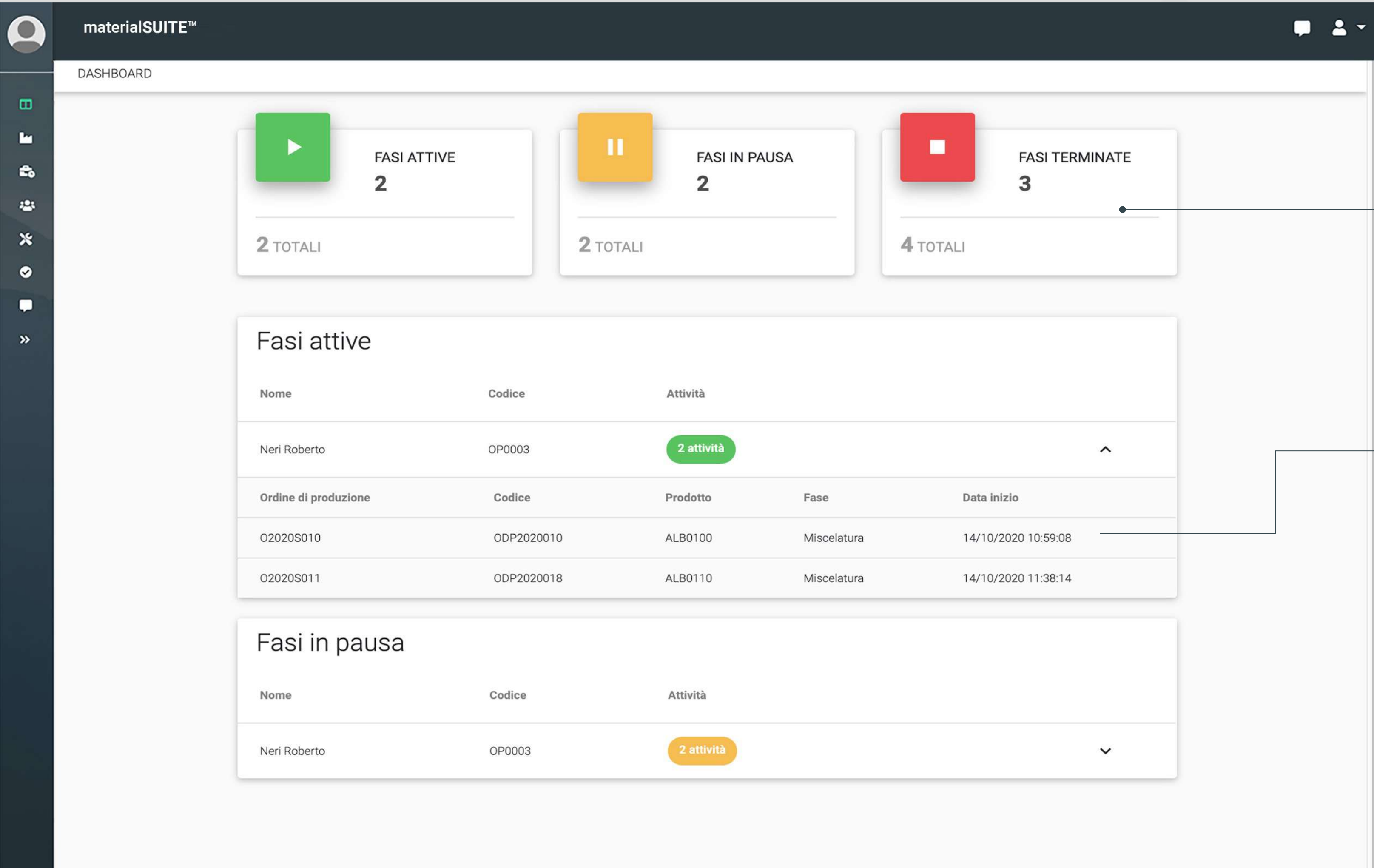

stati delle fasi di lavoro
fasi e loro stato avviate durante la giornata lavorativa

dettaglio fase attiva
esplosione di dettaglio che evidenzia in tempo reale le attività di ciascun operatore in fabbrica

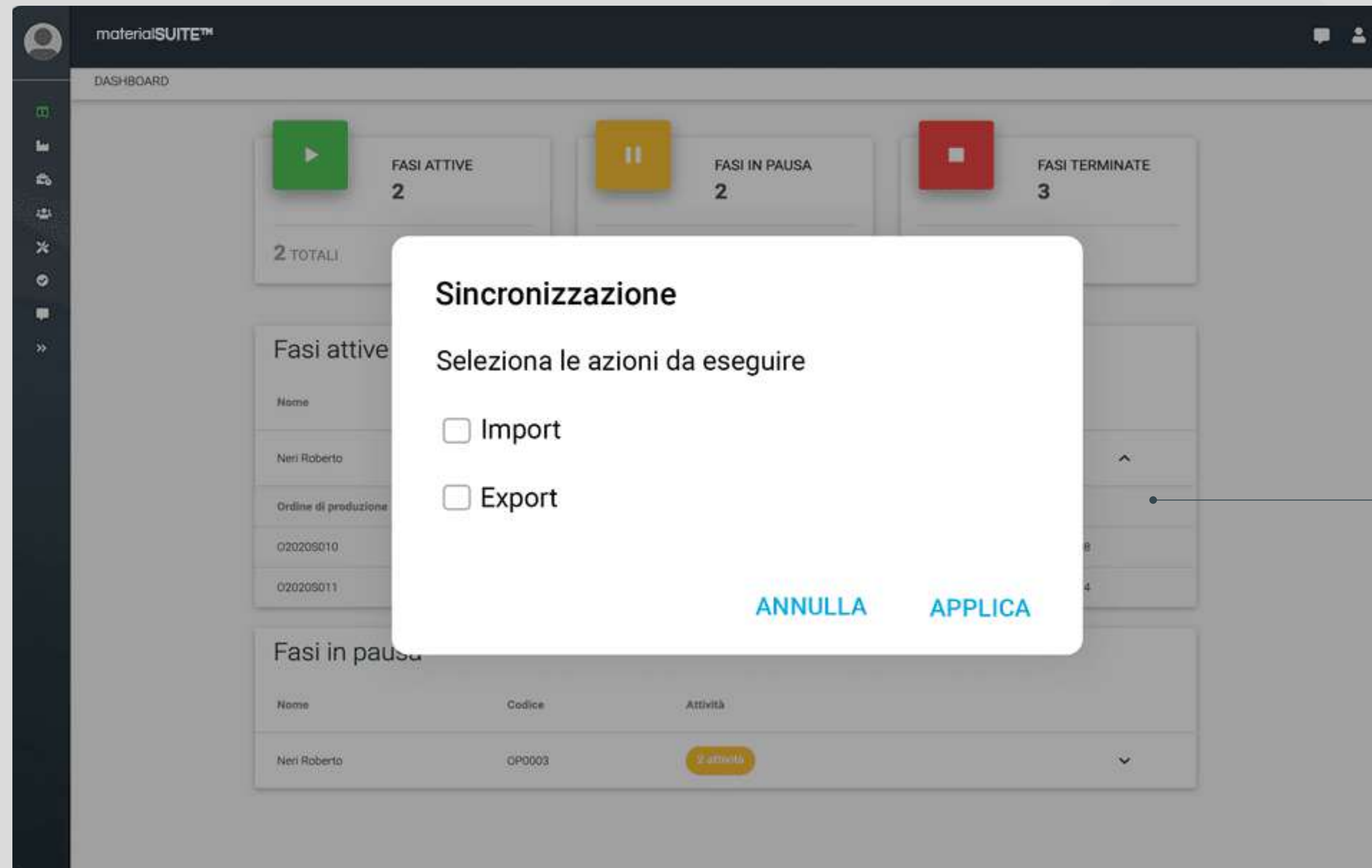

sincronizzazione con gestionale

mySUITE app

autenticazione e presa in carico degli ordini di lavorazione

accesso operatore

riconoscimento
dell'operatore tramite
autenticazione

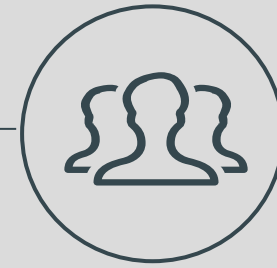

lettura lotto/produzione

l'operstore assegna gli ordini



camera/laser/keyboard

modalità di lettura ordini

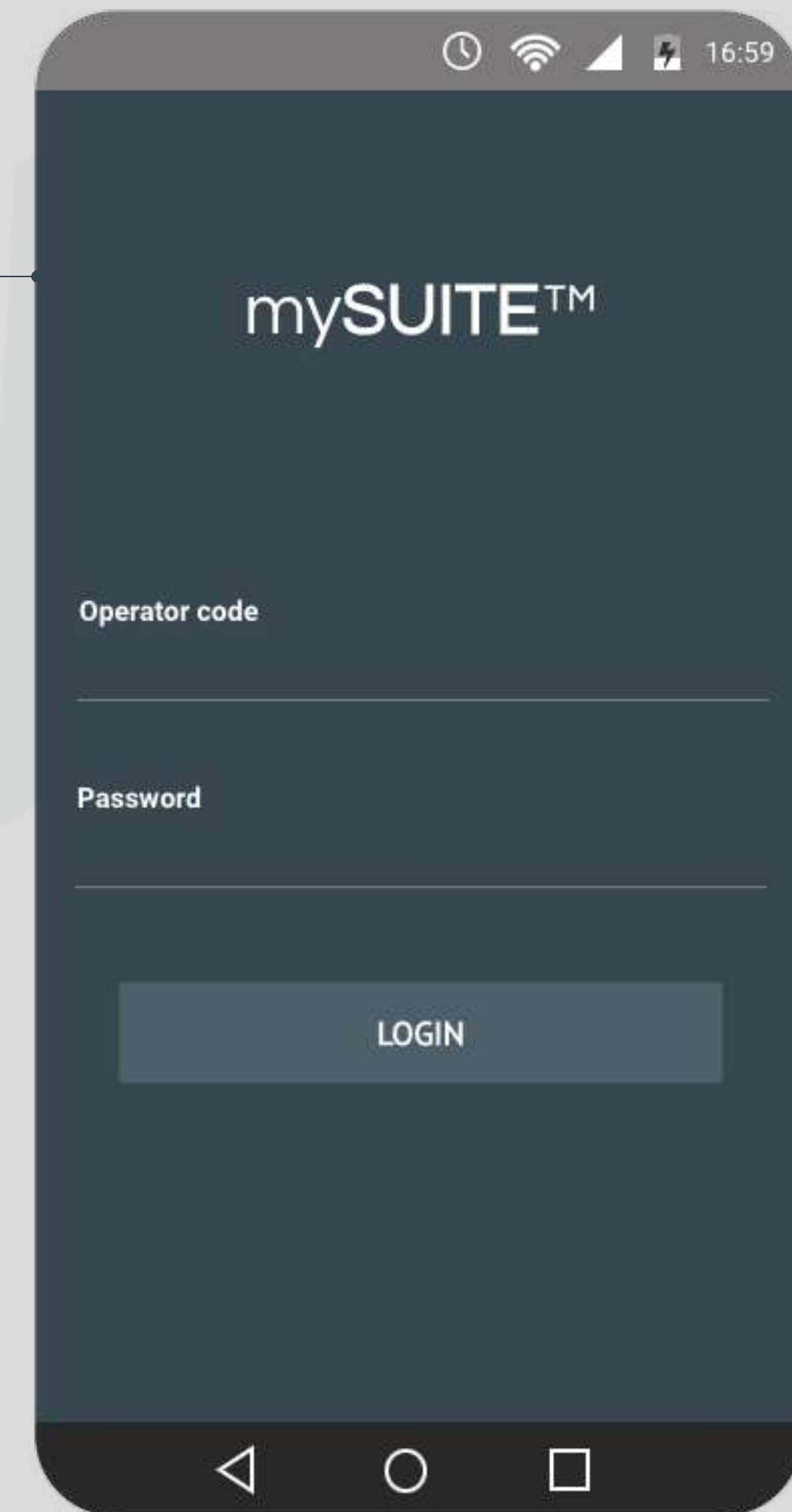
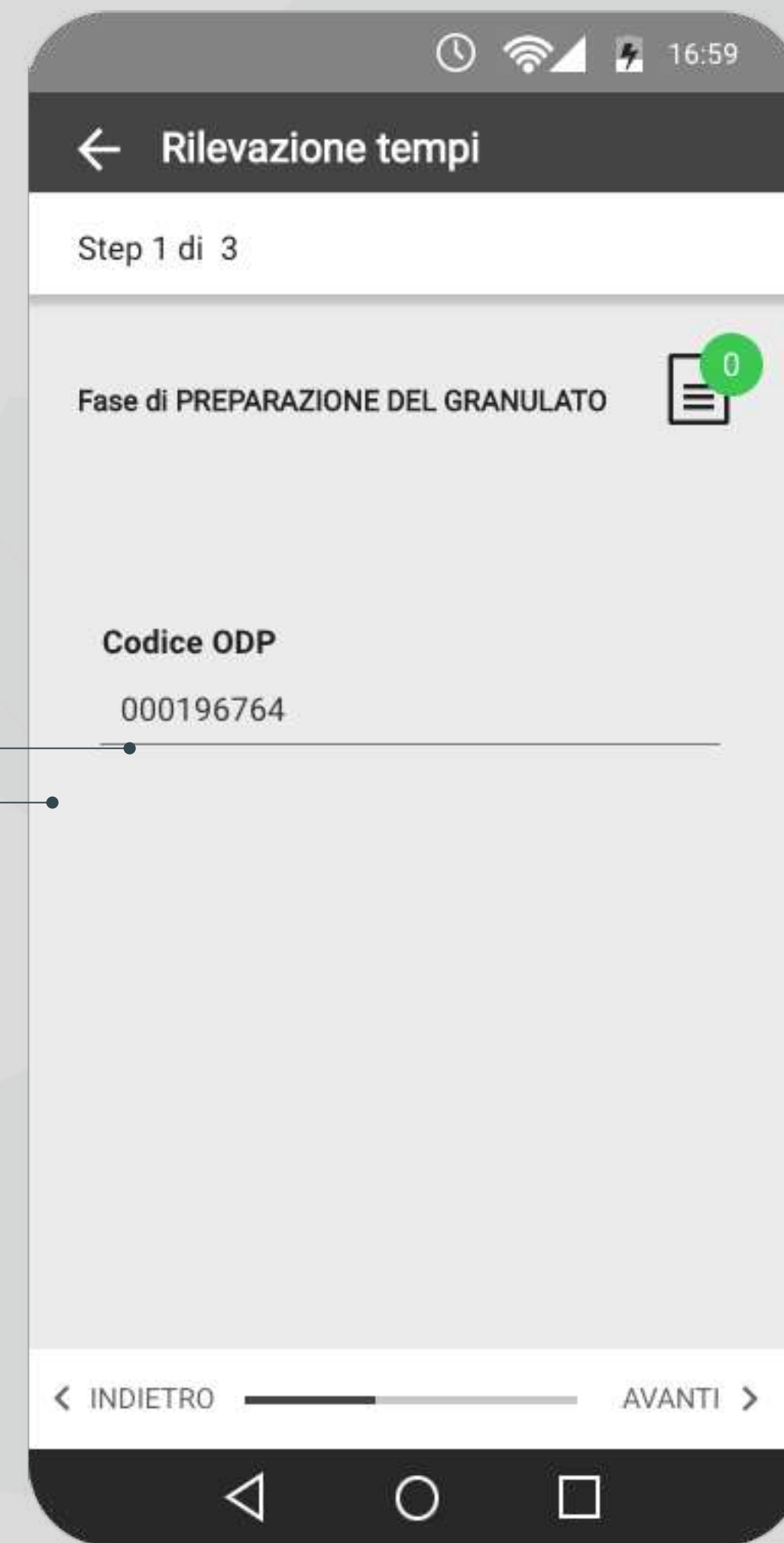

scelta fase

l'operatore sceglie quale fase di lavoro assegnare ad ogni commessa



start&stop

gli operatori riportano i tempi impiegati per ogni ordine di produzione

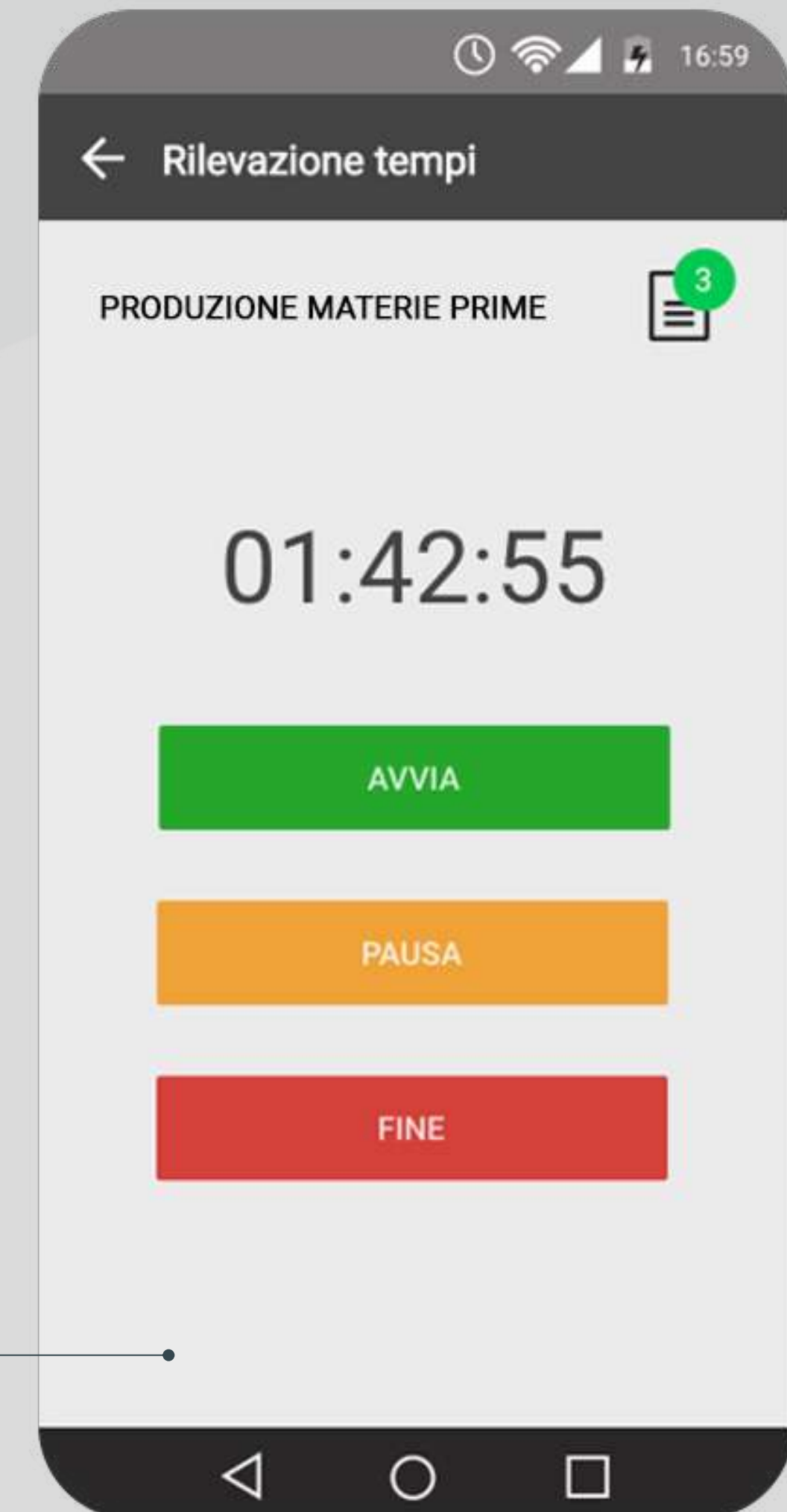
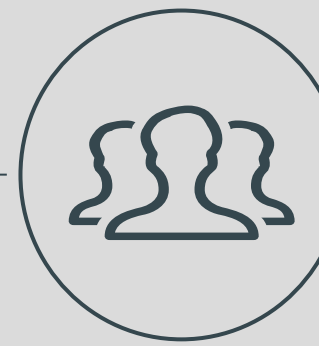

ordine di produzione/ scelta del lotto

capacità di prendere in carico
più ordini di produzione,
contemporaneamente, se
l'azione da eseguire è uguale
per tutti

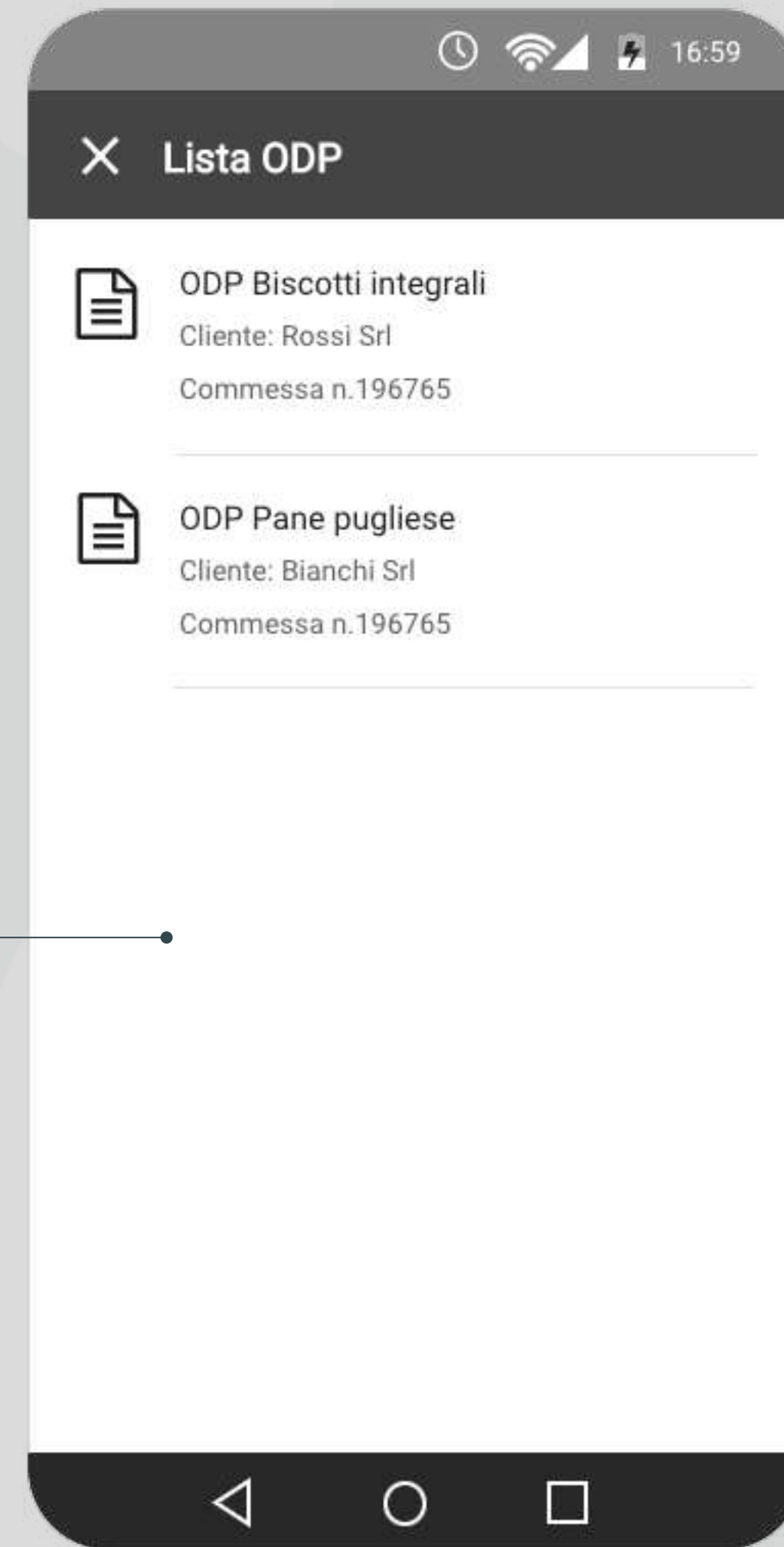
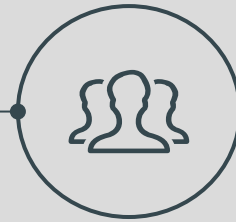

mySUITE

production payout

production payout

operator-declared number
of items produced



WMS

warehouse management: stoccaggio intelligente e precisione del picking

approvvigionamento

tabella di rilevamento livello di **codici forniti in ritardo** lungo la catena di fornitura

precisione del picking

Tabella dei codici di riferimento con **prelievo** effettuato **correttamente**, valore espresso in %

stock

per ogni referencia con valutazione negative, viene mostrata la **differenza** tra lo **stock registrato** a sistema e quello **reale** riscontrato

ordini

stato degli ordini di **prelievo** in grafico a torta

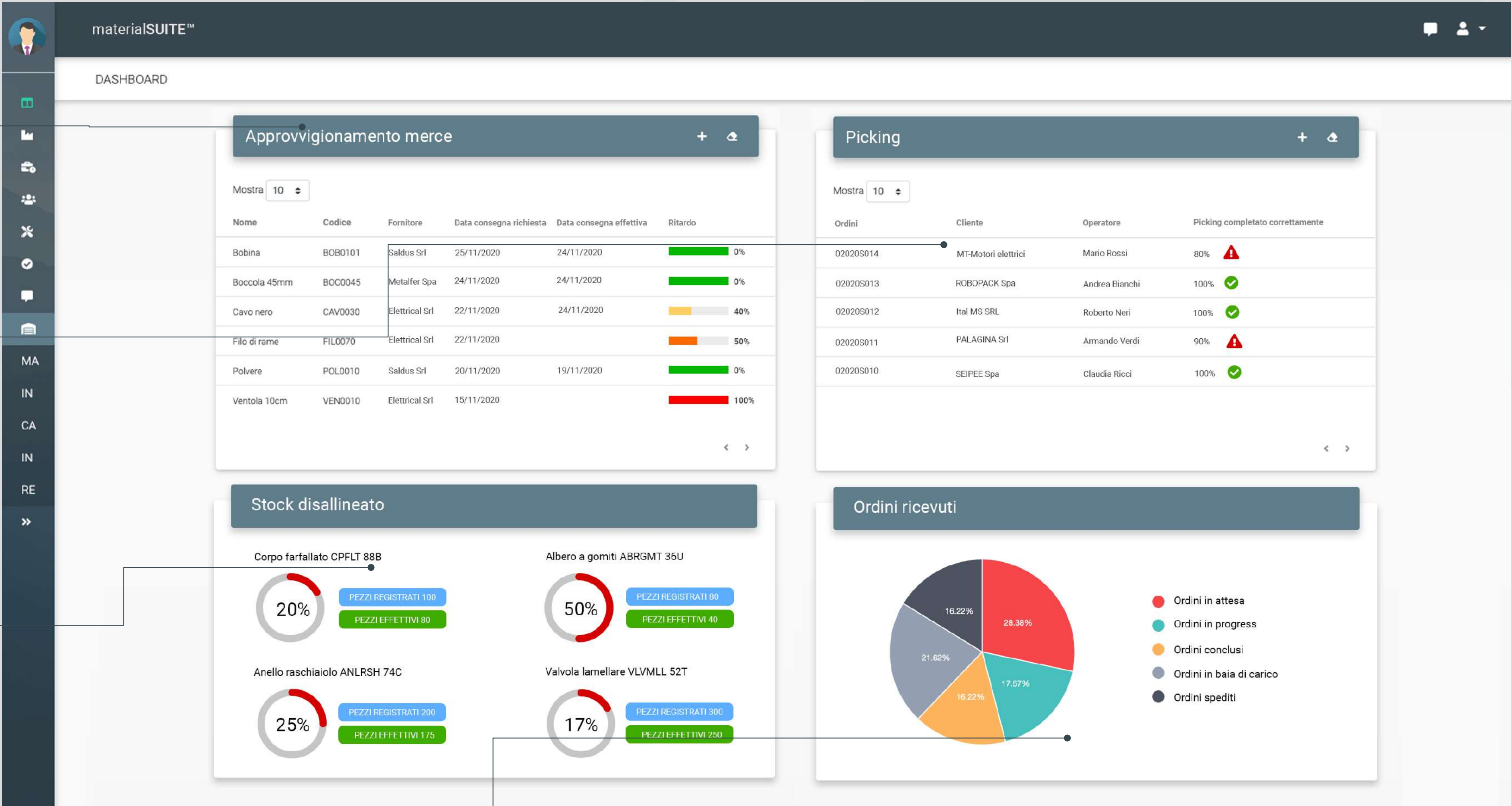

riepilogo stati ordini

numero di ordini prelievo conteggiati per il loro stato, ad esempio nuovo, in preparazione e pronti

sotto scorta

Tabella di avvertenza materiale sotto scorta

dettaglio ordini di prelievo

tabella ordini di prelievo collegati a ciascun ordine di produzione

KPI dello stock

da sinistra verso destra:
% di **puntualità generale** dei fornitori nelle loro spedizioni

% di **differenza di stock** generale, se 0 non sussistono
incongruenze di inventario

% di **precisione del picking** senza errori ed eseguiti nei tempi richiesti

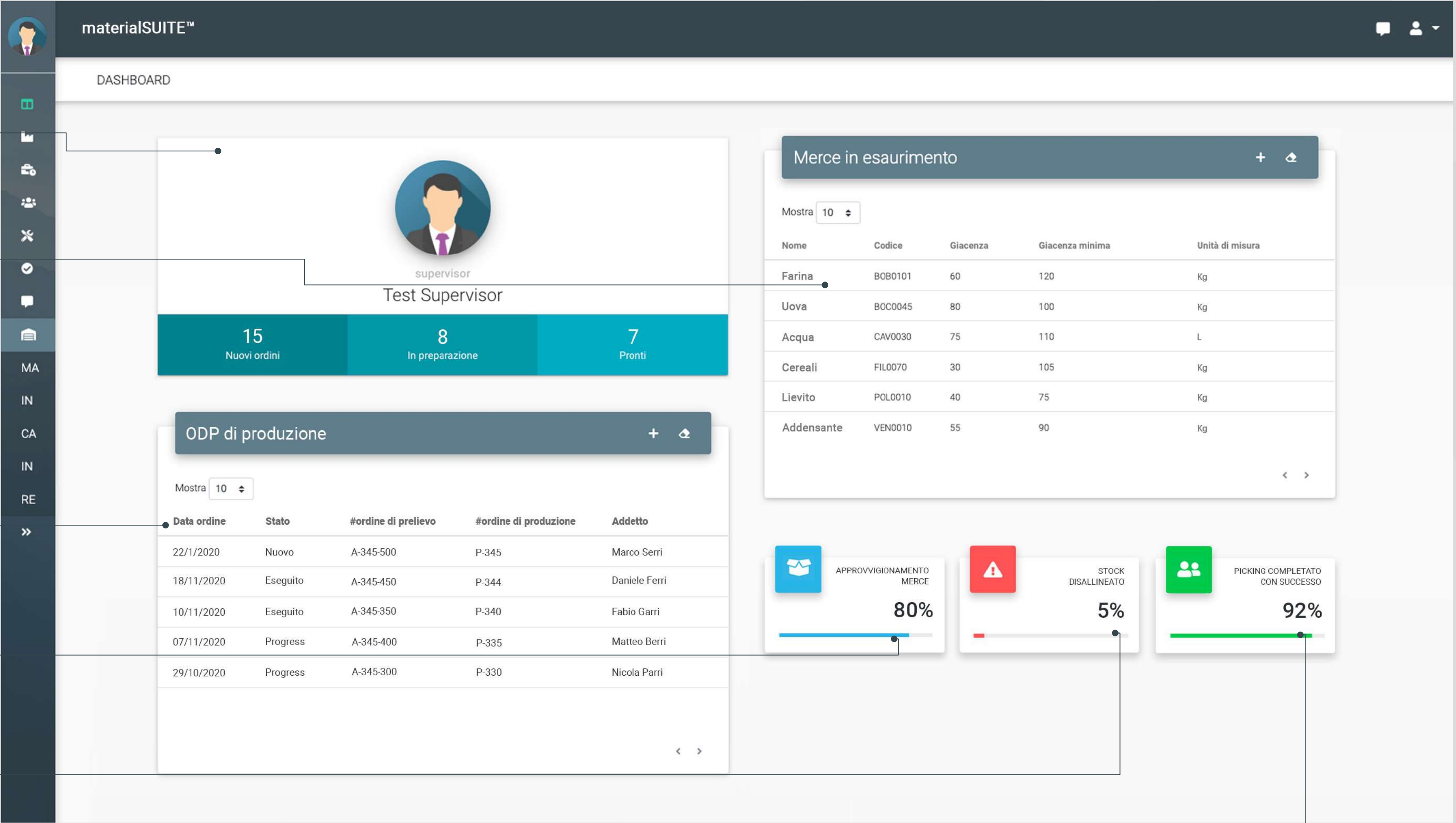

SCHEDULER

programma e schedula piani di lavoro

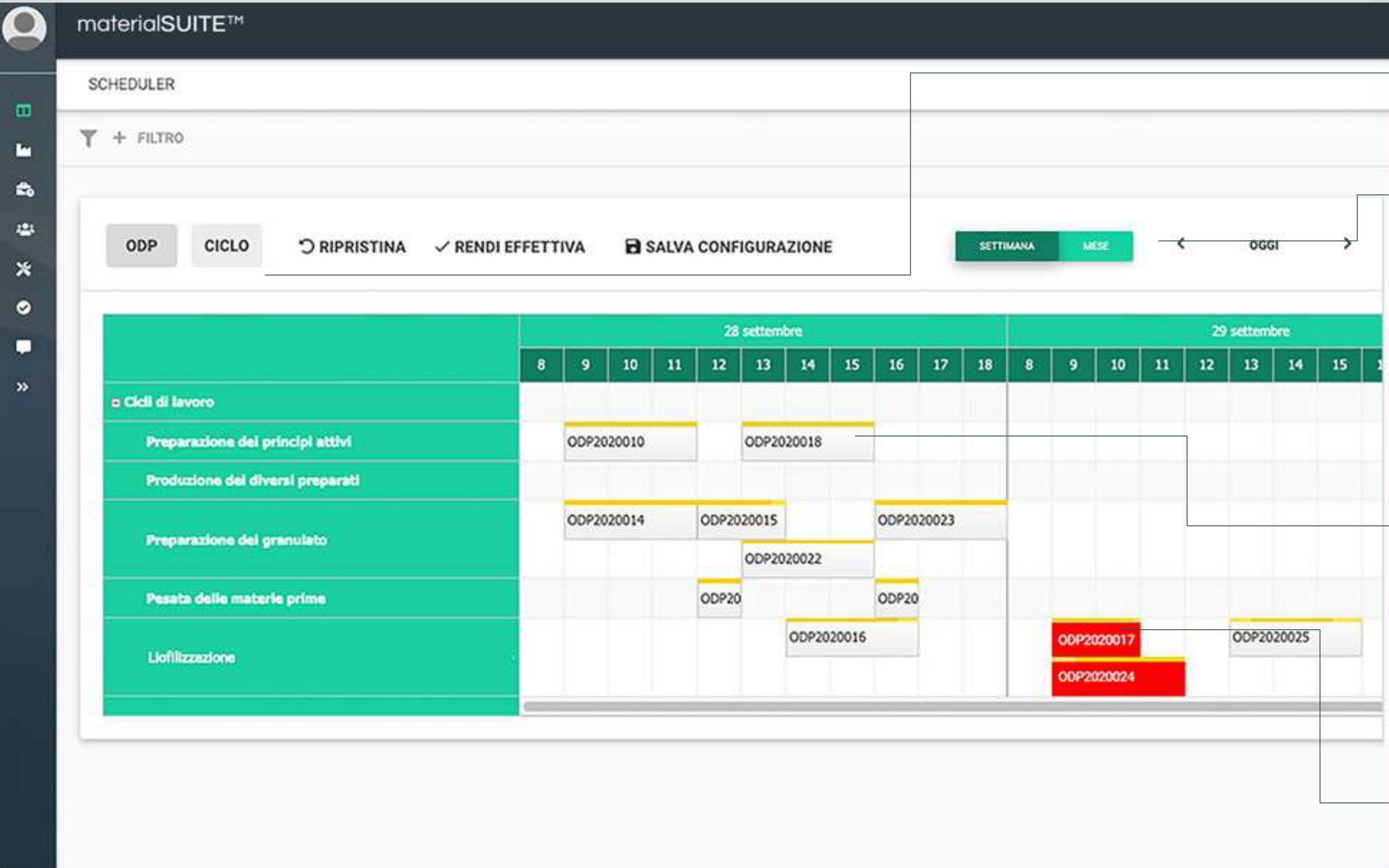

configurazioni

anagrafiche con assegnazione nel dettaglio dei cicli e dei centri

vista a calendario

anagrafiche con assegnazione nel dettaglio dei cicli e dei centri

sequenza drag and drop

anagrafiche con assegnazione nel dettaglio dei cicli dei centri

gestione sovrapposizioni

anagrafiche con assegnazione nel dettaglio dei cicli e dei centri

MACCHINE link 4.0

bidirezionalità macchina e software

materialSUITE™

MANUFACTURING ORDERS

10 selected columns

+ ADD

DELETE

COPY

PRINT

	ID	Batch	Date	Client	Product	State	Selected	Discarded	Controls	Actions
<input type="checkbox"/>	12	123	08/06/2022 08:42:05	Logikamente SRLs	456	Ready				⋮
<input type="checkbox"/>	10	U8457	21/02/2022 10:31:17	ASS. DF srl	Ceci	Ready				⋮
<input type="checkbox"/>	9	ORZO-d27	20/01/2022 11:51:30	Logikamente SRLs	Orzo	Ready				⋮
<input type="checkbox"/>	8	CECI-d26	20/01/2022 10:57:44	ASS. DF srl	Ceci	Ready				⋮
<input type="checkbox"/>	6	sil01-27x	27/01/2022 08:41:22	Logikamente SRLs	Ceci	In progress	309 Kg 95.8 %	13.4 Kg 4.2 %	<div>✓ ON</div> <div>✗ OFF</div>	⋮
<input type="checkbox"/>	4	ORZO-d27	20/01/2022 11:51:30	ANCICOM SRL	Orzo	In progress	28193.4 Kg 99.6 %	114.8 Kg 0.4 %	<div>✓ ON</div> <div>✗ OFF</div>	⋮
<input type="checkbox"/>	3	23158	20/01/2022 10:57:44	Logikamente SRLs	Ceci	Finished	32937.4 Kg 99.6 %	138.4 Kg 0.4 %		⋮

ordini di produzione
vista degli ordini di produzione che dovranno essere eseguiti o in esecuzione

comandi da remoto
comandi di start e stop commessa. I parametri macchina vengono inseriti al momento della creazione dell'ordine di produzione.

COLLEGAMENTO MACCHINE

Configurazione 3U Vision: le interfacce

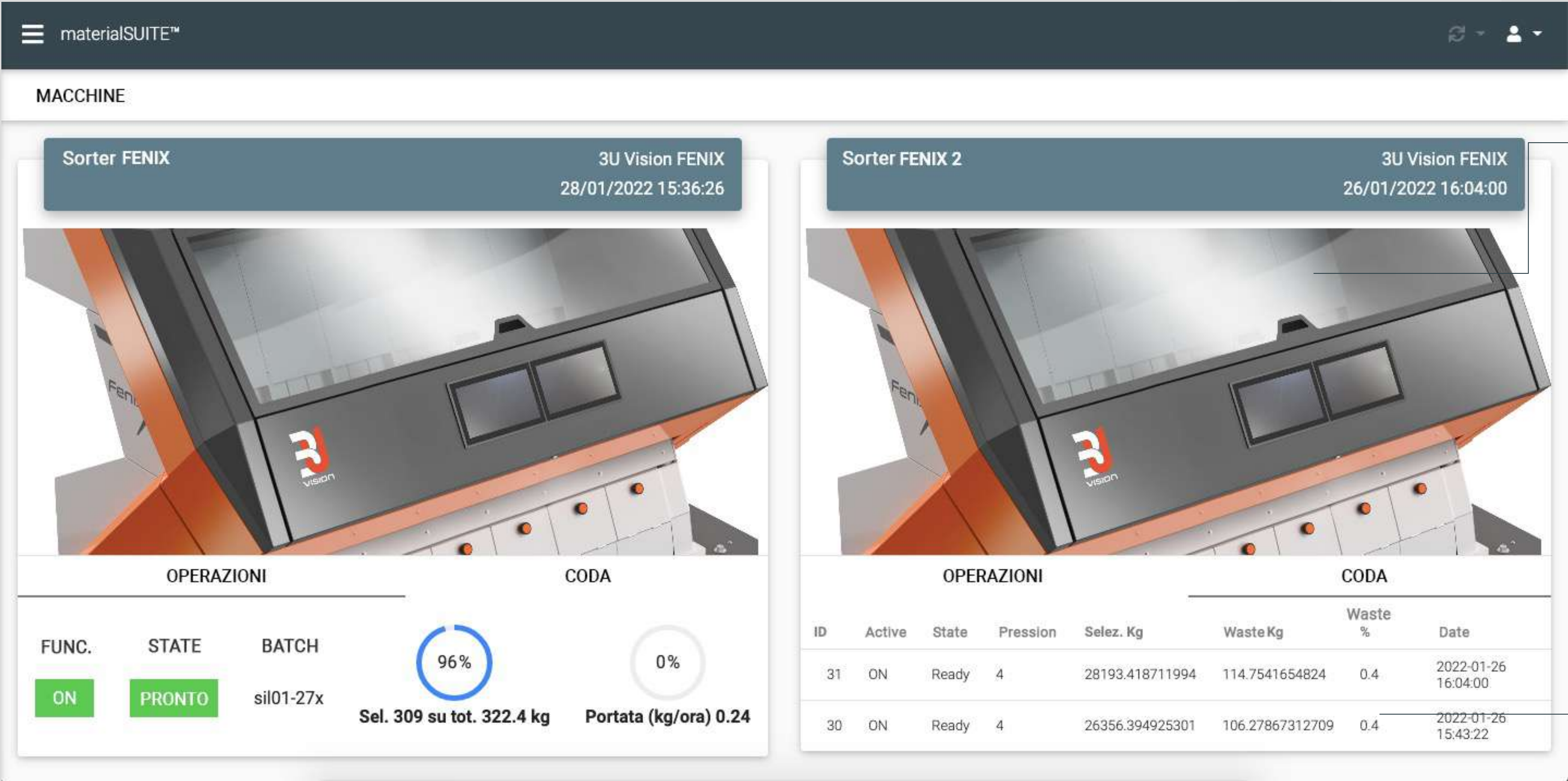



SU MISURA.

SU MISURA

per formulare il preventivo economico più competitivo

Preventivi

Produzione

Andamento economico

Cienti

Margini economici

Agenti

Storico prodotti

Dati tecnici

RDO

DMS

3.2.1

Preventivi

10119

TOTALE

€ 4827.99

MARGINE

31.04 %

€ 1499.00

ITEM 1

Norma

non definita

Quantità

3

Tipo di smusso

T2

sp. minimo?

NO

SI

sp. minimo

6

mm

H Collarino (h1)

20

mm

Diametro

Est.

Int.

1500

mm

Diametro del disco

1690

mm

Blocca diam.

Trett. termico

Nessuno

Temperatura di preretto

°C

Foro centrale

A nostra discrezione

No

Si

H lamiera

2000 X coils

Saldatura*

Senza saldatura

rx

No

N° lastre

SALVA PREVENTIVO

user experience come aspetto
fondamentale

configuratore del preventivo

per formulare il preventivo economico più competitivo

scheda tecnica della bolla di lavoro

custom

documents management

A

Amministratore

admin@admin

Management

Companies

Orders

List archive

Models archive

Models categories

List documents archive

1.3.0

Safe Nest

Orders

Order 20-001

LIST 1

LIST 2

LIST 3

LIST 4

LIST 5

+

Name	Fireproof plaster	
Type of company	Name	Detail
	Building company	
Type of work	Name	Detail
	Other	Testing
List status	Ready	
Supplier	Supplier 1	
Date added	01/10/2020	
Attachments	Lista documenti da allegare.pdf Caricato da Amministratore il 01/10/2020	
	Guida alla compilazione.pdf Caricato da Amministratore il 01/10/2020	

DOCUMENTS

PIN_2_2_2018CERT_REI

AL COLLAUDO 10/11/2020

Note :

ADVISE THE SUPPLIER

gestione della documentazione
certificativa di una commessa di
costruzione

I documenti caricati vengono
valutati e approvati
dall'amministratore

GRAZIE PER L'ATTENZIONE!



<https://logikamente.it>



via g. calvino, 38 ferrara



hello@logikamente.it



+39 0532 206288