



WORKSHOP

FARETE 2023 – BOLOGNA FIERE

7 SETTEMBRE – H 14.00-15.00

***Esg e Greenwashing,
Rischi ed opportunità per l'impresa***

RELATORI

Avv. Gianluigi Serafini

Partner LS Lexjus Sinacta

Avv. Andrea Iurato

Partner LS Lexjus Sinacta

Ing. Edoardo Morra

Head of Sustainability Tecno ESG soc. Benefit

LS Lexjus Sinacta – chi siamo

- <https://youtu.be/f7Uo6iDzTA>



LEXJUS
SINACTA



AVVOCATI E COMMERCIALISTI ASSOCIATI
Bari - Bologna - Brescia - Firenze - Lecco - Milano - Padova - Roma - Torino

ESG - GREENWASHING

FARETE (Bologna)

7 settembre 2023

Avv. Gianluigi Serafini

GREENWASHING COME FATTORE DI RISCHIO

- L'azienda, al netto di comportamenti dolosi o gravemente colposi che configurano atti di *greenwashing*, potrebbe ugualmente incorrere nel rischio di porre inconsapevolmente in essere condotte di questo tipo, oggi esaminate anche dalla proposta di direttiva dell'Unione Europea 2022/0092.
- Occorre fare particolare attenzione alla comunicazione ed ai ***green claims***: anche un *packaging* eccessivamente «*green*» nella grafica potrebbe essere tacciato di *greenwashing* se non rispecchia effettive *policy* aziendali che tengano conto dei fattori ESG in tutti e tre gli ambiti (*environmental, social and governance*).



CASI ECLATANTI



GREENWASHING COME ELEMENTO VALUTATIVO DELL'AZIENDA

- Il rischio di *greenwashing* va esaminato con attenzione in sede di *due diligence* volta all'M&A, infatti, in sede di acquisizione di altre società è fondamentale che i professionisti che se ne occupano pongano particolare attenzione a tutte le condotte della società da acquisire che possono generare rischi di *greenwashing*, mettendo in pericolo, di conseguenza, la credibilità dell'acquirente.
- È altresì importante, oggi, fare *due diligence* ESG osservando in modo specifico il rischio di *greenwashing* anche della *supply chain* e non limitarsi alla sola società oggetto dell'operazione di M&A.



GREENWASHING COME ANALISI DEL COMPETITOR

- L'azienda, in sede di analisi di mercato dei propri *competitor*, deve porre attenzione alle eventuali condotte di *greenwashing* poste in essere dai competitor stessi e portarle alla luce per tutelarsi da tali pratiche commerciali scorrette.
- È fondamentale per l'azienda studiare i propri *competitor* per scoprire se mettono in atto condotte di *greenwashing* e poterle reprimere adeguatamente e con fermezza.



LA NUOVA AZIONE RAPPRESENTATIVA DEI CONSUMATORI E IL GREENWASHING WARNING!

- La nuova azione rappresentativa dei consumatori di cui al D. Lgs n. 28/2023 ha come obiettivo la tutela degli interessi collettivi dei consumatori nei casi di violazioni di norme del diritto europeo, commesse da professionisti a decorrere dal 25 giugno 2023 e riguarda, *ex multis*, anche le pratiche commerciali sleali (ingannevoli o aggressive), vi è incluso anche il *greenwashing*?
- Il D. lgs. n. 28/2023, All. II *septies*, n. 14, fa esplicito riferimento alle condotte individuate quali pratiche commerciali sleali dalla Direttiva 29/2005/CE, tra le quali, secondo la prevalente dottrina, rientrano anche le condotte di *greenwashing* che, nell'ordinamento domestico, sono assimilate agli atti di concorrenza sleale di cui all'art. 2598 c.c.
- Quindi la nuova azione rappresentativa dei consumatori sarebbe inclusa tra i potenziali rischi derivanti da condotte di *greenwashing*.



70121 BARI
Via Abate Gimma 73
Tel: +39 080 964 3000
Fax: +39 080 9643010
Email: bari@lslex.com

25124 BRESCIA,
Piazza Monsignor Almici 15
Tel: +39 0302428901
Fax: +39 0302428904
Email: brescia@lslex.com

50132 FIRENZE,
Viale Giacomo Matteotti 50
Tel: +39 055 561041
Fax: +39 055 2699114
Email: firenze@lslex.com

23900 LECCO,
Via Balicco 61
Tel: +39 0341 294 111
Fax: +39 0341 294 194
Email: lecco@lslex.com

20122 MILANO,
Via Larga 19
Tel: +39 02 583 401
Fax: +39 02 583 40501/2
Email: milano@lslex.com

40121 BOLOGNA,
Via della Zecca 1
Tel: +39 051 4073200
Fax: +39 051 222486
Email: bologna@lslex.com

35131 PADOVA,
Piazza G. Salvemini 7
Tel: +39 049 875 1720
Fax: +39 049 876 4558
Email: padova@lslex.com

00198 ROMA,
Via Panama 52
Tel: +39 06 68804606
Fax: +39 0668804636
Email: roma@lslex.com

10129 TORINO,
Corso Stati Uniti 41
Tel: +39 011 549 846
Fax: +39 011 542 627
Email: torino@lslex.com



Avv. Gianluigi Serafini

40121 Bologna, Via della Zecca 1
Tel: +39 051 4073200
Fax: +39 051 222486
g.serafini@lslex.com
www.lslex.com

LEXJUS
SINACTA



www.lslex.com

LEXJUS
SINACTA



AVVOCATI E COMMERCIALISTI ASSOCIATI

Bari - Bologna - Brescia - Firenze - Lecco - Milano - Padova - Roma - Torino

ESG – GREENWASHING

profili normativi e gestione del rischio

FARETE (Bologna)

7 settembre 2023

Avv. Andrea Iurato

GREENWASHING: un rischio per tutti

Commissione UE

Orientamenti del 25.5.2016 per l'attuazione/applicazione della direttiva 2005/29/CE

*quando le **asserzioni ambientali** o **dichiarazioni ecologiche** non sono veritiere o non possono essere verificate, la pratica è di frequente definita **greenwashing**, ovvero appropriazione indebita di virtù ambientaliste finalizzata alla creazione di un'immagine "verde".*



GREENWASHING: un rischio per tutti



informazioni ingannevoli o non veritiere



informazioni veritiere ma comunicate in
maniera generica, imprecisa, parziale...



pratiche illecite dei concorrenti

LEXJUS
SINACTA



PROFILI NORMATIVI ATTUALI



direttiva 2005/29/CE relativa alle pratiche commerciali sleali delle imprese nei confronti dei consumatori



1. Codice del Consumo (d.lgs. 206/2005, art. 21 ss.)
2. Codice di autodisciplina della comunicazione commerciale (Istituto di Autodisciplina Pubblicitaria)

LEXJUS
SINACTA



PROFILI NORMATIVI ATTUALI

comunicazioni lecite se:



chiare, specifiche, accurate, non equivoche



considerano l'intero ciclo di vita del prodotto



**fondate su prove documentali, pertinenti,
oggettive, scientificamente verificabili, riscontrabili**

LEXJUS
SINACTA



PROFILI NORMATIVI ATTUALI

Consiglio di Stato

Sez. VI, sent. 1960 del 27/04/2017

- studi scientifici non precedenti all'utilizzo dei vanti ambientali
- dati forniti non confermano la correlazione quantitativa tra risparmio energetico e quantità di plastica utilizzata
- difficoltà di procedere ad un calcolo della riduzione di CO2

il privato, al quale spettava l'onere di comprovare la fondatezza dei vanti prestazionali e ambientali, non ha soddisfatto in maniera compiuta la richiesta istruttoria dell'Autorità e da ciò l'Antitrust ... ha tratto un argomento ulteriore per formulare le proprie conclusioni



PROFILI NORMATIVI ATTUALI

Tribunale di Gorizia

Ordinanza del 25/11/2021

- atti di concorrenza sleale (art. 2598 c.c.)
- inibitoria utilizzo e diffusione messaggi pubblicitari
- pubblicazione provvedimento su portale dell'impresa responsabile



PROSPETTIVE REGOLATORIE

proposta di direttiva

per la responsabilizzazione dei consumatori per la transizione verde mediante il miglioramento della tutela dalle pratiche sleali e dell'informazione

proposta di direttiva

sull'attestazione e sulla comunicazione delle asserzioni ambientali esplicite



PROSPETTIVE REGOLATORIE



UNO SGUARDO AI MERCATI ESTERI

alcuni paesi con regolamentazione in vigore in materia di *green claims*

- U.K.
- Singapore
- Canada
- Cile
- Norvegia

alcuni paesi con proposte di introduzione di atti regolatori

- Australia
- U.S.A.
- Korea
- Giappone
- India



PROSPETTIVE PER UNA STRATEGIA DI GESTIONE DEL RISCHIO

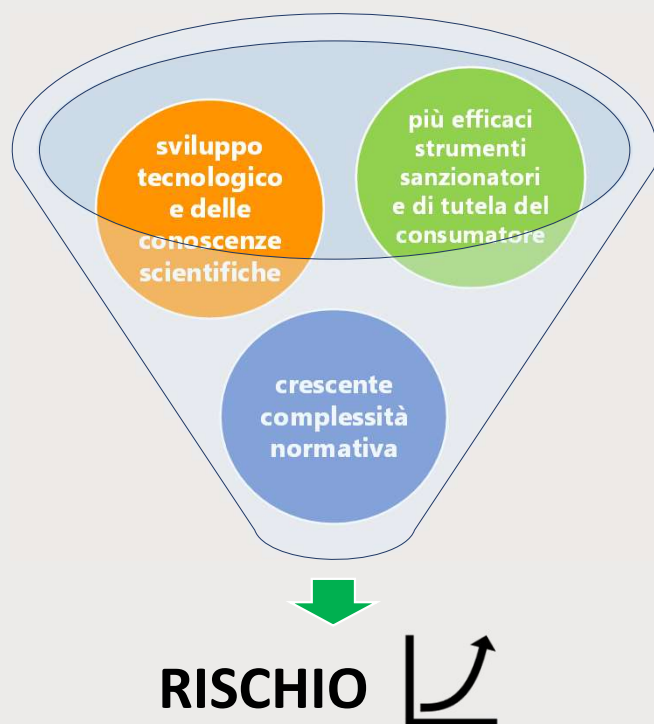

PROSPETTIVE PER UNA STRATEGIA DI GESTIONE DEL RISCHIO

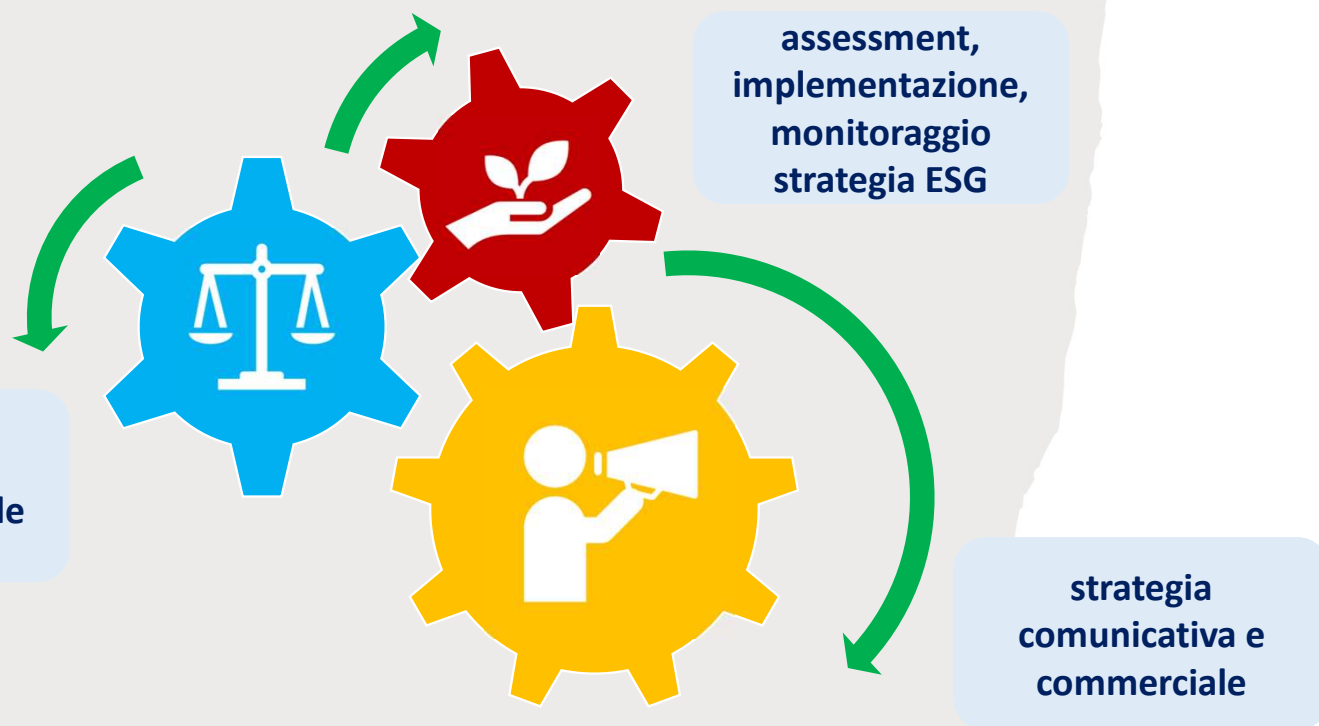

70121 BARI
Via Abate Gimma 73
Tel: +39 080 964 3000
Fax: +39 080 9643010
Email: bari@lslex.com

25124 BRESCIA,
Piazza Monsignor Almici 15
Tel: +39 0302428901
Fax: +39 0302428904
Email: brescia@lslex.com

50132 FIRENZE,
Viale Giacomo Matteotti 50
Tel: +39 055 561041
Fax: +39 055 2699114
Email: firenze@lslex.com

23900 LECCO,
Via Balicco 61
Tel: +39 0341 294 111
Fax: +39 0341 294 194
Email: lecco@lslex.com

20122 MILANO,
Via Larga 19
Tel: +39 02 583 401
Fax: +39 02 583 40501/2
Email: milano@lslex.com

40121 BOLOGNA,
Via della Zecca 1
Tel: +39 051 4073200
Fax: +39 051 222486
Email: bologna@lslex.com

35131 PADOVA,
Piazza G. Salvemini 7
Tel: +39 049 875 1720
Fax: +39 049 876 4558
Email: padova@lslex.com

00198 ROMA,
Via Panama 52
Tel: +39 06 68804606
Fax: +39 0668804636
Email: roma@lslex.com

10129 TORINO,
Corso Stati Uniti 41
Tel: +39 011 549 846
Fax: +39 011 542 627
Email: torino@lslex.com



Avv. Andrea Iurato

40121 Bologna, Via della Zecca 1
Tel: +39 051 4073200
Fax: +39 051 222486
a.iurato@lslex.com
www.lslex.com

LEXJUS
SINACTA



www.lslex.com